



TRIBUNALE DI LUCERA

UFFICIO ESECUZIONI IMMOBILIARI N 204/11

Giudice dell'Esecuzione Dott. S. Antonucci

Perizia del C.T.U. Geom. Antonio Ariano D'Elia
C.so Gen.Torelli 34 71011 Apricena (FG)
Tel. 0882/641052 Cel. 3471300061 Fax 0882/643848
E-mail: arianodeli@gmail.com - antonio.arianodelia@geopec.it

Allegato 6b

Planim

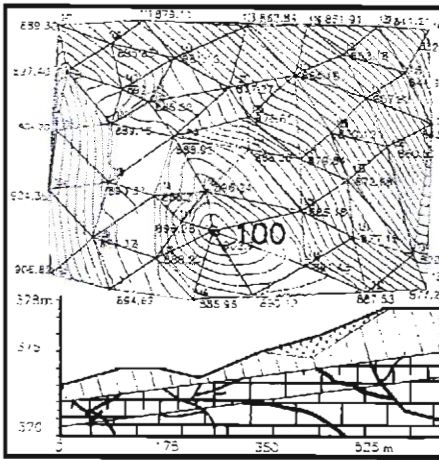

"AD MAIORA IN LABORE ET VIRTUTE"

Geom. Ariano D'Elia Antonio
C.so Gen. Torelli 34
71011 ARRUENA (FG)
tel.: 0882/641052
cel.: 347 1300061
email: arianodeli@gmail.com

"PROMISSIO BONI VIRI EST OBLIGATIO"

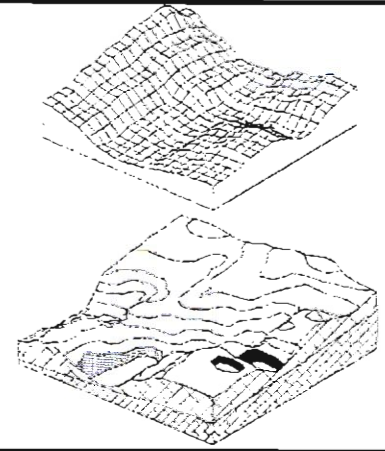

- * COMPOSIZIONE E PROGETTAZIONE ARCH.
 - * RILIEVI CON STAZIONE ELETTRONICA ZEISS AI 2cc
 - * FRAZIONAMENTI E RICONFINAMENTI CON CALIBRAZIONE
 - * PIANI QUOTATI ED A CURVE DI LIVELLO
 - * RILIEVI BATIMETRICI
 - * ELABORAZIONE TRIDIMENSIONALE DEL TERRITORIO
 - * PROGETTAZIONE STRADALE
 - * PRATICHE COLTIVAZIONE ED AMPLIAMENTO CAVE
 - * PROGETTAZIONE AMBIENTALE CON RECUPERO E SISTEMAZIONE DI CAVE E DISCARICHE
 - * MODELLAZIONE SOLIDA A "REALTA' VIRTUALE"
 - * ARCHITETTURA DEGLI INTERNI
 - * MISURAZIONI INACCESSIBILI CON "LASER" SENZA PRISMA
 - * CARTOGRAFIA CLIVOMETRICA A MAPPATURA DI COLORE
 - * RILIEVI SATELLITARI GPS LEICA DOPPIA FREQUENZA
- IN TEMPO REALE**

Collegio Circondariale
 Geometri e Geometri Laureati
 di Lucera

Iscrizione Albo
 N. 668

IL TECNICO
 Geometra
 Antonio Ariano D'Elia
 (C.F. RND NTN 47A03 L273S)

Committente Tribunale di Lucera Giudice Esecutore Immobiliare Severino Dottor Antonucci Piazza Tribunale 71036 LUCERA (FG) C.F.:	L'ESECUTORE DEI LAVORI	
	DISEGNI 1:4.000-1:100	DATA 20/12/2011
		Perm. di Costruire/ DIA / SCIA N

ESECUZIONE IMMOBILIARE N 204/2011 DEL GIUDICE DOTTOR SEVERINO ANTONUCCI
 PLANIMETRIA IMMOBILE 1°- 2° PIANO SITO IN TORREMAGGIORE (FG) ALLA VIA GALLIANO 60

PLANIM
All. 6b

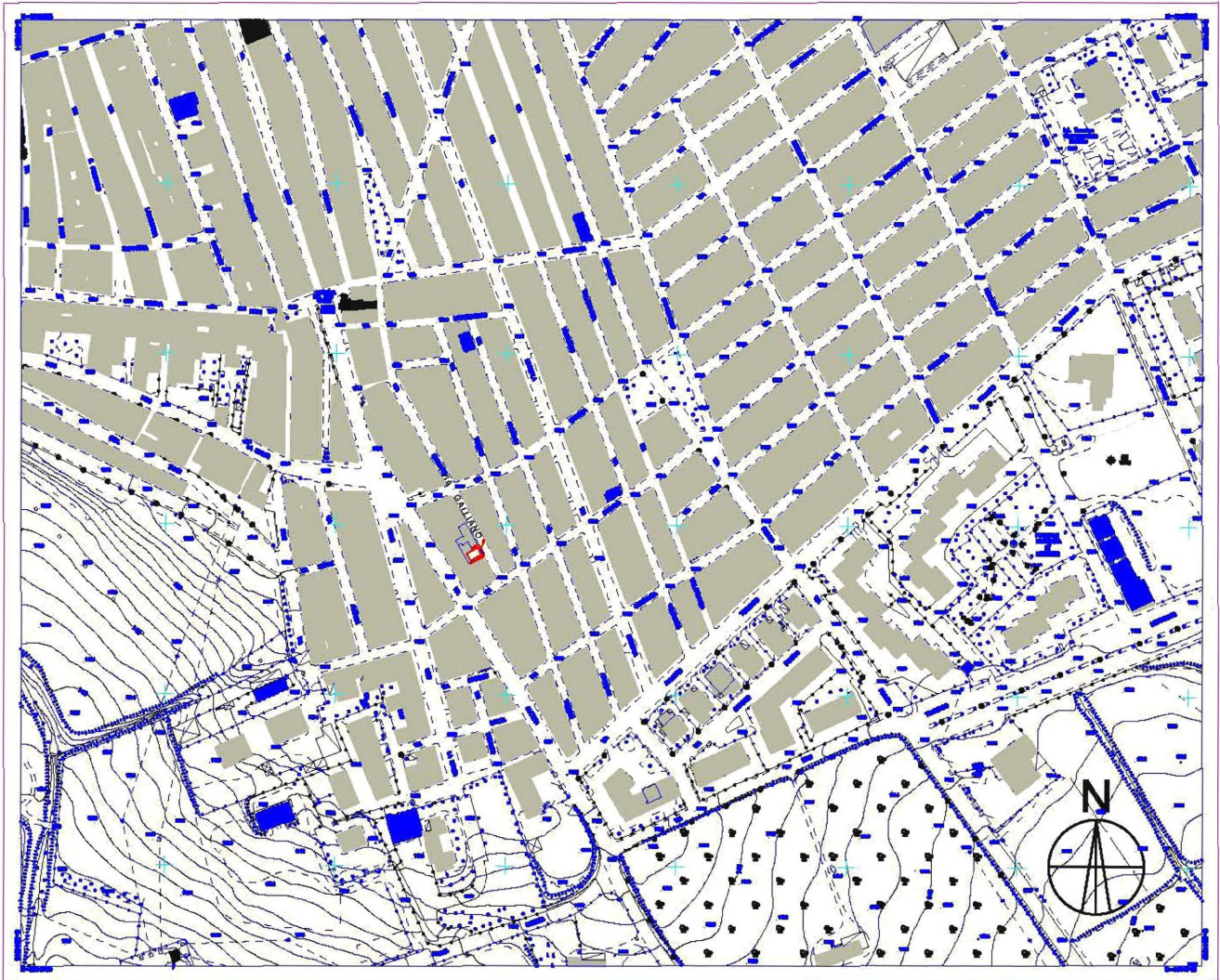

COMUNE DI TORREMAGGIORE

Carta Tecnica Comunale 395-121-K Scala 1:4.000

Ripresa aerofotogrammetrica della RPA SpA - Fontana (PG)



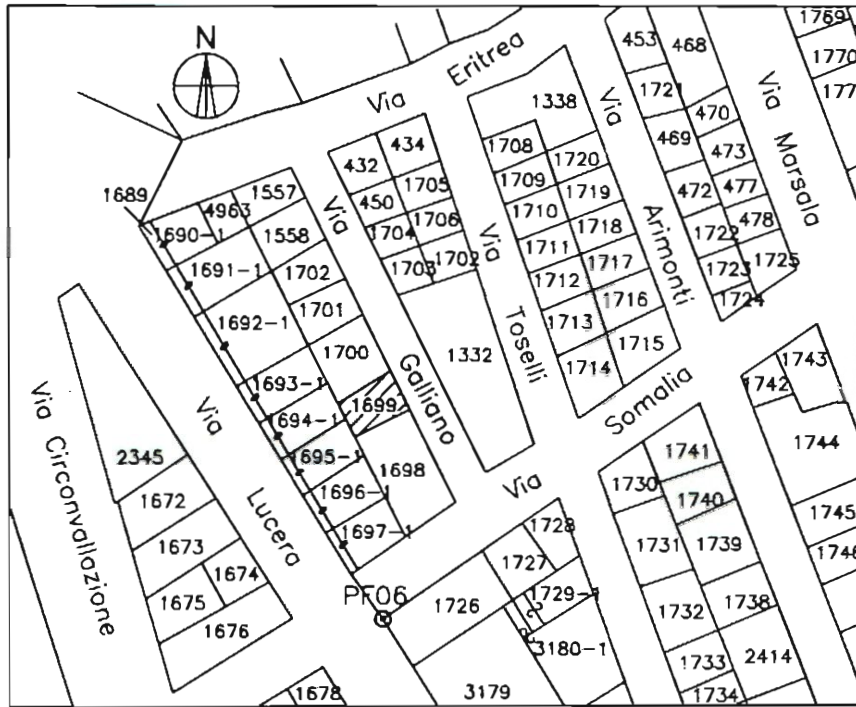

Comune di Torremaggiore
Stralcio Catastale F 94 Alleg.D
Scala 1:1000

Collegio Circondariale
Geometri e Geometri Laureati
di Lucera
Iscrizione Albo
N. 837
Geometra
Antonio Ariano D'Elia

Geom. Antonio Ariano D'Elia

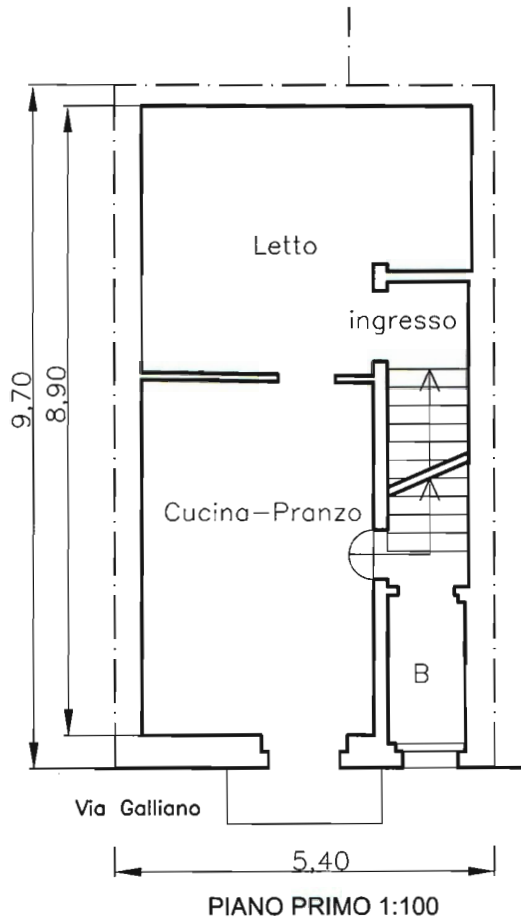
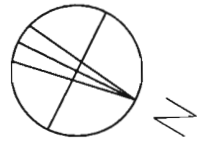

PIANO PRIMO 1:100

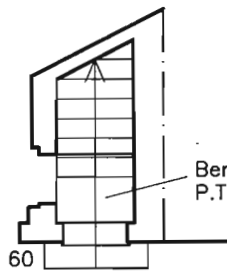

Bene Comune al P.T. ed al 1°-2°P.

Via Galliano

PIANO TERRA 1:100

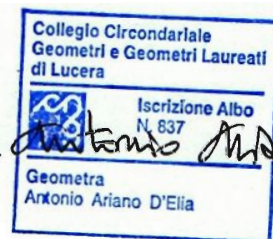

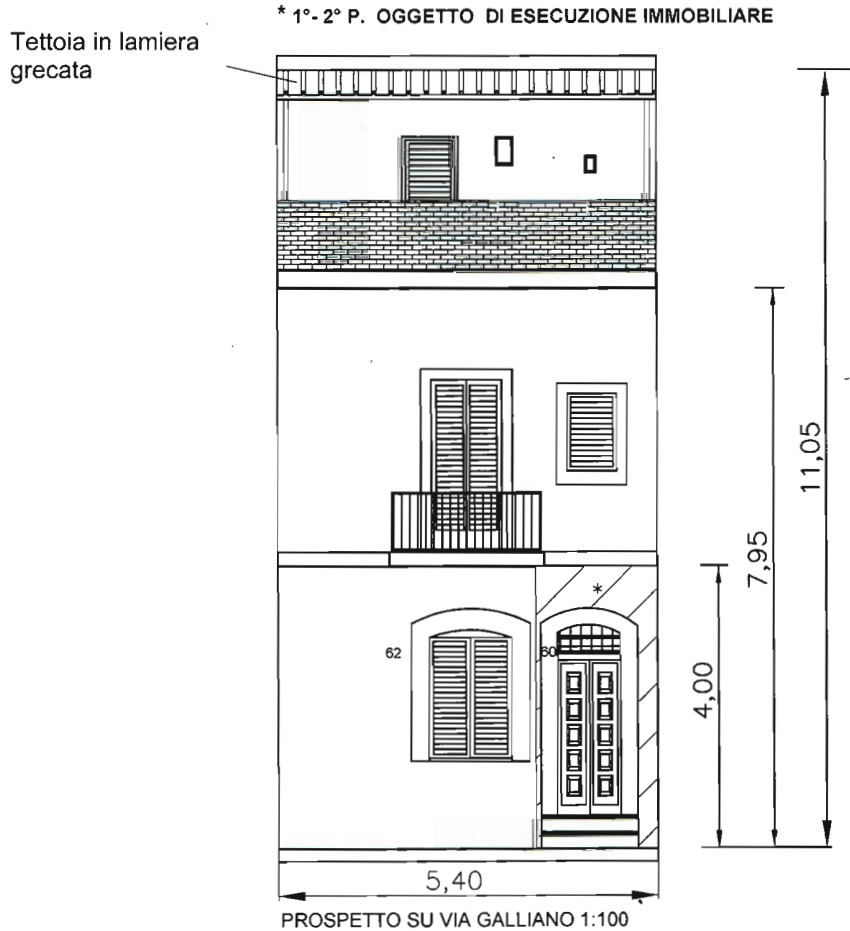
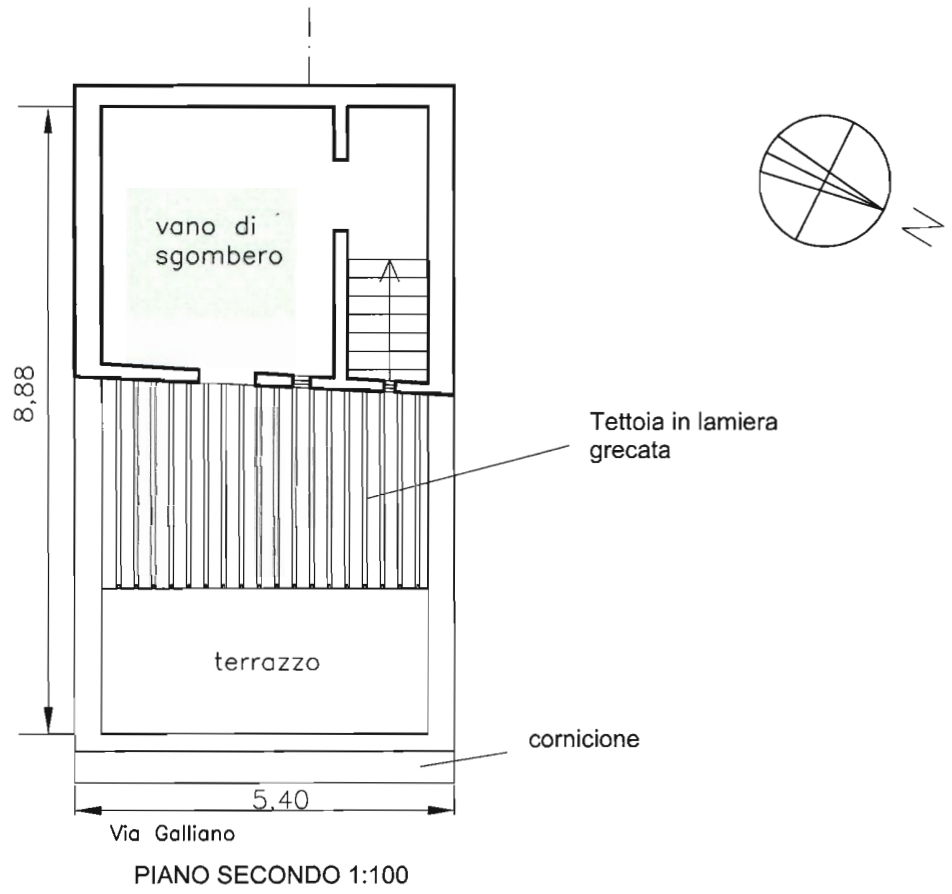

Collegio Circondariale
Geometri e Geometri Laureati
di Lucera

Iscrizione Albo
N. 837

Antonio Ariano D'Elia

Geometra
Antonio Ariano D'Elia